BÉSAME MUCHO

Más allá de los labios, los dientes son también esenciales para una sonrisa y un beso perfectos. ¿Cómo conseguirlo? Toma nota.

No cabe duda, una bonita sonrisa es uno de nuestros principales atractivos. Para ello es necesario tener unos dientes armónicos, con claridad, y evitar esas incómodas arrugas del labio superior. Por supuesto también es necesario tener un volumen adecuado en los labios y escoger correctamente el color con que vamos a maquillarlos. Para ello os propongo lo tratamientos y consejos más novedosos y con mejores resultados del mercado. ❦

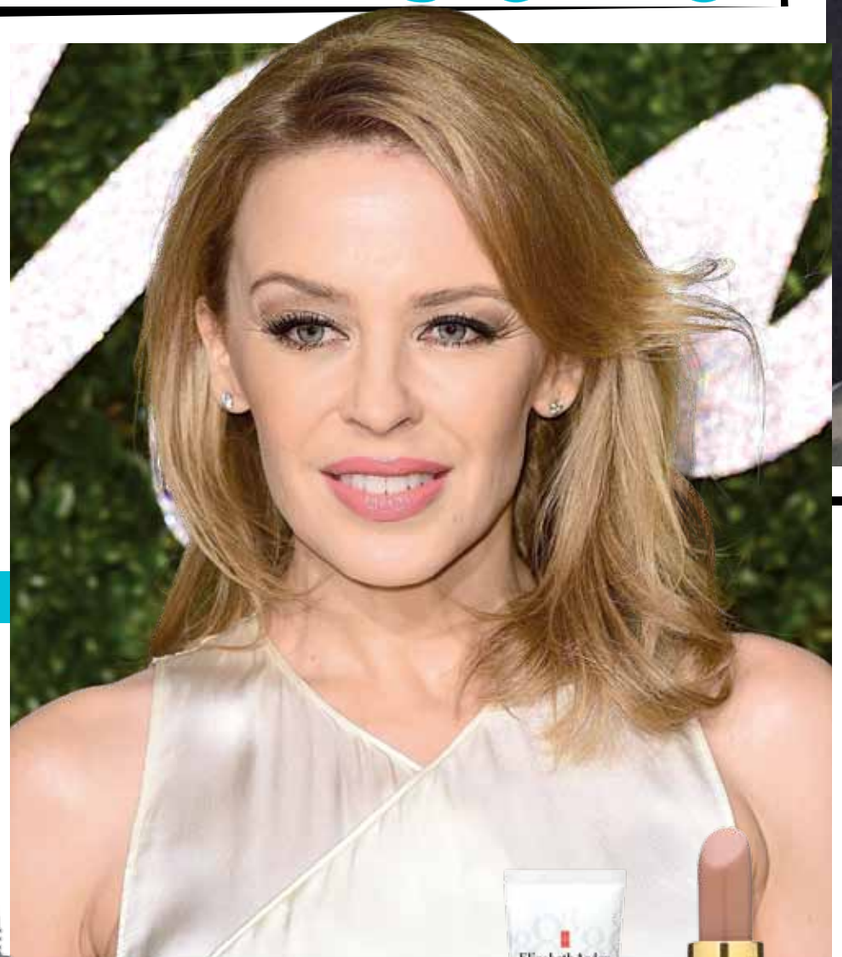

KYLIE MINOGUE

RELLENO LABIAL

Como bien dice Javier Anido, uno de los mejores médicos de este país en relleno de labios: "Son una parte fundamental para la belleza y la armonía del rostro, por eso hemos de considerar una relación entre labios, nariz, ojos y mentón". El producto que él utiliza para estos casos es el Emervel Lips, 350 € aprox. Puedes pedir consulta en A-clinic, en Madrid, calle Príncipe de Vergara, 39. Teléfono: 914 351 434.

Un producto ideal de uso diario en casa, para todos los casos, es el voluminizador y antiarrugas labial de Carthage (190 €). Se puede adquirir por internet.

MAQUILLAJE

Os dejo un truco, con colores infalibles, para cualquier tipo de labio. Barra de labios fondo de armario 110 Envy, de Estée Lauder (26,50 €). Si quieres conseguir uno de los efectos labiales más buscado y que mejor quedan, el labio mordido, utiliza un perfilador natural y un bálsamo labial. Mis favoritos son el perfilador Mordore, de Chanel, y el bálsamo Eight Hours, de Elizabeth Arden.

HABLEMOS CLARO

Más vale prevenir que lamentar. Si a partir de los 30 comienzas a utilizar productos que prevengan las arrugas, también se retrasarán las del labio superior. Una vez que aparecen no existe producto cosmético que las elimine.

JANE FONDA

ARRUGAS SOBRE EL LABIO SUPERIOR

Hasta hoy las soluciones para este tipo de arrugas han sido rellenos que hacían una boca antinatural o 'peelings' químicos que nos dejaban un montón de días fuera de juego. Las cosas han cambiado y te ofrecemos estas soluciones.

RELLENO

Con una combinación de **PRX-T,** un ácido nuevo que ni enrojece ni levanta la piel, y **Belotero,** un relleno de baja densidad que deja un aspecto liso y natural. Unos 400 € aprox.

APARATOLOGÍA

Prexel. Es un innovador aparato que, en tan solo una sesión, limpia la zona de arrugas creando una pequeña costra que desaparece en 5 días. Al no ser un láser, la forma de pulir la piel es mínimamente invasiva. Unos 450 €, aprox.

Cualquiera de estos médicos os asesorará gratis, personalizando al máximo vuestro diagnóstico. **Amaya San Gil,** c/ Capitán Haya, 58 (Madrid). Teléfono: 649 290 377. **Clínica Abando Ibarra,** c/ Henao Kalea, 40, (Bilbao). Teléfono: 944 439 806. **Antonio Díaz Huertas,** c/ Hortaleza, 70 (Madrid). Teléfono: 915 233 272.

SOFIA HELLQVIST

DIENTES

En su caso se aprecia a la perfección unos dientes desordenados, de diferentes tamaños y color amarillento. Dos problemas, varias soluciones.

PARA BLANQUEAR

Blanqueamiento clínico. En tan solo 40 minutos, el blanqueamiento dental a base de luz Led mantendrá claros y luminosos los dientes durante 4 años. Su precio es de unos 600 €.

Blanqueamiento en casa. Hay muchas pasta blanqueadoras en el mercado, pero siempre has de contar con la asesoría de un especialista. White Kin es un dentífrico bifásico que mantendrá tus dientes perfectos a diario (60 €). ¿Tienes un evento especial? La solución es White Strips, unas tiras adhesivas de Oral B que dan resultado en solo unas horas (115 €).

PARA EQUILIBRAR LA SONRISA

La solución es colocar unas carillas. Las dos más recomendables son:

Carilla de porcelana, el tratamiento idóneo para cambiar tu estética dental en 10 días. Precio, 450 € aprox.

Carilla Lumineers es lo último en carillas de porcelana y la opción más elegida por los famosos en EE.UU., ya que el tallado del diente es casi inexistente. Por fin la tenemos en España. Precio, unos 650 €.

Para obtener un mejor resultado se pueden combinar las dos opciones. Os recomiendo la Clínica Smiling, en la calle Hortaleza, 70 (teléfono 915 233 272) o la Clínica Arias, Castellana 12, (teléfono: 917 375 1 23).

POR DAVID FRANCÉS
Maquillador y Beauty Coach
www.davidfrances.es